

DAILY REPORT

15 April 2026

TRADING IDEAS

Emiten Code	Trading	Buy Range	Take Profit (1)	Take Profit (2)	Stop Loss
NICL	Buy	960-980	995	1060	910
INET	Buy	334-338	346	362	314
INCO	Buy	6375-6425	6575	6800	6000
ARCI	Buy	1595-1605	1630	1690	1505
TINS	Buy	3910-3950	4030	4190	3680

EQUITY INDICATORS

Stock Indexes	Last price	Daily (%)	MTD (%)	YTD (%)
US - Dow Jones	48,536.0	0.7	4.7	1.0
US - S&P 500	6,967.4	1.2	6.7	1.8
US - NASDAQ	23,639.1	2.0	9.5	1.7
US - Russell 2000	2,705.7	1.3	8.4	9.0
Eurozone - STOXX 50	5,984.5	1.3	7.4	3.3
UK - FTSE 100	10,609.1	0.2	4.3	6.8
Germany - DAX 30	24,044.2	1.3	6.0	(1.8)
France - CAC 40	8,327.9	1.1	6.5	2.2
Japan - Nikkei	57,877.4	2.4	13.3	15.0
South Korea - KOSPI	5,967.8	2.7	18.1	41.6
MSCI Emerging Markets	1,565.04	1.9	12.0	11.4
MSCI Asia Excluding Japan	1,009.0	1.9	12.1	10.5
MSCI Indonesia	5,513.27	2.3	8.1	(13.7)
EIDO ETF	16.43	1.6	4.1	(12.1)
Hongkong - Hang Seng	25,872.3	0.8	4.4	0.9
China - CSI 300	4,701.3	1.2	5.6	1.5
India - Sensex	76,847.6	0.0	6.8	(9.8)
Indonesia - JCI/IDX	7,676.0	2.3	8.9	(11.2)
Malaysia - FTSE KLCI	1,688.1	0.5	(0.1)	0.5
Thailand - Thai SET	1,506.8	0.0	4.1	19.6
Philippines - PSEi	6,013.1	(0.7)	1.1	(0.7)
IDX Sectoral	Last price	Daily (%)	MTD (%)	YTD (%)
Financials	1410.7	1.1	4.1	(9.0)
Basic Materials	2329.9	3.6	17.4	13.2
Energy	4198.9	3.7	13.8	(5.7)
Consumer Non-Cyclicals	762.9	1.5	4.4	(4.6)
Infrastructures	2206.1	5.6	14.7	(17.4)
Consumer Cyclicals	1167.3	(1.0)	18.9	(4.8)
Technology	7960.9	(0.4)	5.0	(16.5)
Properties & Real Estate	975.8	1.9	5.9	(16.8)
Healthcare	1811.6	0.2	(0.1)	(12.2)
Industrials	2121.8	4.5	18.0	(1.5)
Transportations & Logistics	1944.8	3.2	5.8	(1.1)
Commodities	Last price	Daily (%)	MTD (%)	YTD (%)
Oil Brent (USD/bbl)	94.8	(4.6)	(19.9)	55.8
Oil WTI (USD/bbl)	91.3	(7.9)	(10.0)	59.0
Coal Newcastle (USD/ton)	135.0	(0.4)	(5.3)	25.5
US Soybean Oil (USD/lbs)	66.4	(0.1)	(3.5)	38.2
CPO Malaysia (MYR/ton)	4,359.0	(2.0)	(7.8)	9.0
Gold NYMEX (USD/toz)	4,825.0	1.7	3.8	11.1
Nickel LME (USD/ton)	17,480.2	0.0	3.1	5.6
Copper LME (USD/ton)	12,996.4	0.0	5.8	4.3
Wheat CBT (USD/bushel)	592.0	1.7	(3.9)	16.8
Corn CBT (USD/bushel)	443.0	0.6	(3.2)	0.6
S&P-Goldman Sachs Commodity Index	711.9	(2.8)	(4.5)	29.9

Source: Bloomberg, MCS Research
as of: 14/04/26

Mega Capital Sekuritas
Equity Research Team

IHSG DYNAMICS

IHSG ditutup menguat (+2.34%) ke level 7,675.95 pada perdagangan Selasa kemarin (14/04) dengan saham MORA (+25.00%), BBCA (+2.66%), BREN (+7.00%) sebagai Leading Movers. Sedangkan, MSIN (-14.77%), TLKM (-2.19%), DCII (-1.14%) tercatat sebagai Lagging Movers. Investor asing mencatatkan net sell IDR 48.09bn di pasar reguler dan net sell di seluruh pasar IDR 30.74bn. Di sisi sektoral, 9 dari 11 sektor ditutup menguat dengan sektor Consumer Cyclical mencatat penurunan terdalam (-0.95%) dan sektor Infrastructure mencatat penguatan tertinggi (+5.62%). Sementara itu, indeks-indeks saham di AS ditutup menguat dengan indeks Dow Jones naik (+0.66%) menjadi 48,535, S&P 500 naik (+1.18%) ke level 6,967, dan Nasdaq menguat (+1.96%) ke level 23,639. Optimisme adanya kesepakatan antara AS dan Iran menjadi pendorong kenaikan pasar saham global. Hal ini tecermin dari kenaikan ETF EIDO (+1.61%) dan MSCI Indonesia (+2.26%).

Transkon Jaya (TRJA) berencana menambah lini bisnis Klasifikasi Baku Lapangan Usaha Indonesia (KBLI) 49429 yakni angkutan darat lainnya untuk penumpang, KBLI 49422 yaitu angkutan sewa, dan KBLI 49229 yakni angkutan bus tidak dalam trayek lainnya. Berdasarkan analisis kelayakan investasi, Net Present Value (NPV) menunjukkan angka IDR 95.67bn, Internal Rate of Return (IRR) sebesar 26.50%, dan Profitability Index (PI) sebesar 3.16%. Tiga kode KBLI ini diperkirakan akan menghasilkan pendapatan IDR 7.53bn pada 2026 dengan laba bersih IDR 1.87bn. Sementara pada 2030, pendapatan diproyeksikan menjadi IDR 174.22bn dengan laba bersih IDR 71.63bn.

Matahari Putra Prima (MPPA) mengumumkan rencana rights issue dengan menerbitkan 23.99 miliar saham baru dengan harga pelaksanaan IDR 50 per saham. Rights issue akan ditawarkan dengan rasio 114:211 atau setiap pemegang 114 saham lama berhak membeli 211 saham baru. Pemegang saham yang tidak melaksanakan haknya berpotensi terdilusi maksimal sebesar 64.92%. Pemegang saham utama Multipolar (MLPL) berkomitmen melaksanakan seluruh haknya senilai sekitar IDR 601.61bn serta bertindak sebagai pembeli siaga hingga IDR 980.00bn miliar, termasuk menyerap sisa saham yang tidak diambil investor lain. Dana hasil rights issue akan difokuskan untuk belanja modal, terutama pembelian tanah dan bangunan di beberapa lokasi strategis seperti Surabaya, Gresik, Bogor, dan Yogyakarta. Jadwal perdagangan HMETD akan berlangsung pada 19-25 Juni.

MACRO SENTIMENT

Kementerian ESDM melaporkan kenaikan stok BBM nasional sebanyak 7 hari menjadi 30 hari dengan tambahan persediaan di Karimun. Hal ini didasarkan pada laporan BPH Migas dengan rincian persediaan Peralite 18.1 hari, Pertamina 22.1 hari, Pertamina Turbo 46.5 hari, Solar 16.5 hari, dan Pertamina Dex 64.5 hari. Meskipun sebagian besar persediaan terkonsentrasi pada BBM dengan RON & CN tinggi, pemerintah melalui Pertamina dapat menambah ketersediaan suplai BBM utama, seperti Peralite, Pertamina, dan Solar melalui proses blending. Selain itu, OJK berencana merelaksasi penilaian persyaratan KPR bersubsidi untuk program 3 juta rumah dengan menutup data payment delinquency pinjaman senilai IDR 1.00mn atau lebih rendah. OJK juga berencana mempercepat proses pembaruan data pelunasan pinjaman dari sebelumnya satu bulan menjadi 3 hari kerja. Akses data SLIK untuk BP Tapera juga akan dibuka mulai bulan Juni 2026. Kebijakan ini didukung oleh para asosiasi pengembang rumah, tetapi direspon dengan skeptisme oleh industri keuangan karena berisiko meningkatkan non-performing loan (NPL).

SEKTOR YANG DAPAT DIPERHATIKAN

IDX NON-CYCLICALS, IDX BASIC-MATERIALS, dan IDX INFRASTRUCTURES

15 April 2026

TECHNICAL JCI



Pergerakan IHSX pada penutupan perdagangan Selasa (14/04/2026) menguat dengan kenaikan +175.76 poin (+2.34%) ke level 7,675.95.

IHSX saat ini ditutup di atas EMA 21 dengan stochastic mendatar pada area overbought. Menurut kami, IHSX diperkirakan cenderung menguat menuju 7,861 dengan support di area 7,598.

TRADING REVIEW

Stock Recap Trading Ideas 2026

Date	Code	Action	Call Price	Last Price	Target Price	Stop Loss	Profit/Loss (%)	Remarks
13-Mar-26	OILS	BUY	254	304	260-268	236	5.51%	Sudah mencapai TP 1 & 2
16-Mar-26	BUKA	BUY	133	154	138-141	127	6.02%	Sudah mencapai TP 1 & 2
17-Mar-26	IATA	BUY	75	83	79-82	70	5.33%	Sudah mencapai TP 1
25-Mar-26	EMTK	BUY	780	920	805-825	725	5.77%	Sudah mencapai TP 1 & 2
26-Mar-26	DEWA	BUY	452	580	470-480	420	3.98%	Sudah mencapai TP 1
27-Mar-26	MAIN	BUY	890	1050	920-930	830	3.37%	Sudah mencapai TP 1
30-Mar-26	INDY	BUY	3070	3680	3200-3250	2900	5.86%	Sudah mencapai TP 1 & 2
31-Mar-26	MSIN	BUY	570	1125	600-615	540	7.89%	Sudah mencapai TP 1 & 2
1-Apr-26	ERAA	BUY	374	400	388-394	360	-3.74%	Sudah menyentuh SL
2-Apr-26	GOTO	BUY	52	52	55-56	50	1.92%	Sudah menyentuh SL
6-Apr-26	MNCN	BUY	224	262	236-244	212	5.36%	Sudah mencapai TP 1
7-Apr-26	BRPT	BUY	1340	2440	1375-1435	1255	7.09%	Sudah mencapai TP 1 & 2
9-Apr-26	ENRG	BUY	1645	1885	1700-1740	1540	5.78%	Sudah mencapai TP 1 & 2
10-Apr-26	BIPI	BUY	250	276	256-264	232	5.60%	Sudah mencapai TP 1 & 2
13-Apr-26	RATU	BUY	5525	7075	5800-6000	5200	8.60%	Sudah mencapai TP 1 & 2
14-Apr-26	BWPT	BUY	133	135	138-141	125	6.02%	Sudah mencapai TP 1 & 2
Total Return								5.02%

15 April 2026

TRADING IDEAS

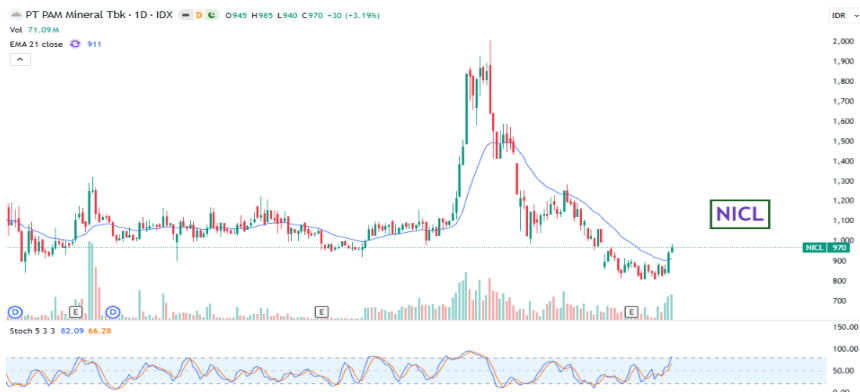

Short Term Buy—NICL

BUY	960	<p>NICL, breakout base area dan ditutup di atas EMA 21 dengan stochastic mengarah ke atas pada area netral. NICL berpotensi naik menuju 995 dengan support 910.</p>
	980	
TP	1,060	
SL	910	

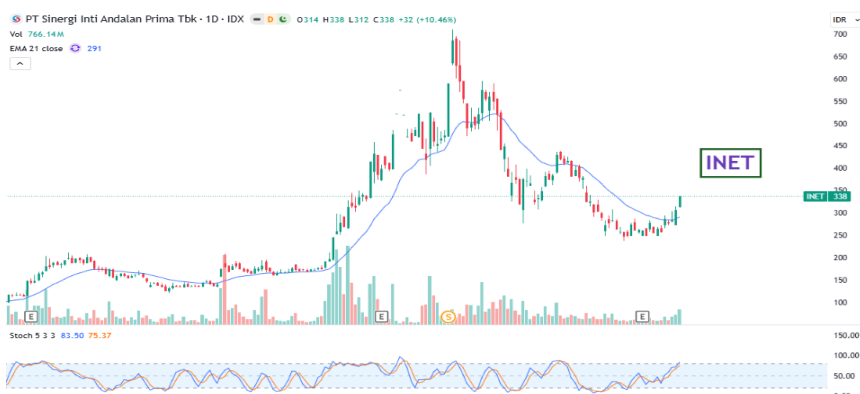

Short Term Buy—INET

BUY	334	<p>INET, breakout base area dan ditutup di atas EMA 21 dengan volume yang cenderung meningkat. INET berpotensi menguat menuju 346 dengan support 314.</p>
	338	
TP	362	
SL	314	



Short Term Buy—INCO

BUY	6,375	<p>INCO, reject dari EMA 21 dengan volume yang stabil. INCO berpotensi naik ke area 6,575 dengan support 6,000.</p>
	6,425	
TP	6,800	
SL	6,000	

15 April 2026

TRADING IDEAS



Short Term Buy—ARCI

BUY	1,595
	1,605
TP	1,630
	1,690
SL	1,505

ARCI, ditutup di atas EMA 21 dan telah breakout dari mini base area. ARCI berpotensi naik menuju 1,630 dengan support 1,505.



Short Term Buy—TINS

BUY	3,910
	3,950
TP	4,030
	4,190
SL	3,680

TINS, membentuk gap up dengan Bullish Marubozu candle dan breakout base area. TINS berpotensi naik ke area 4,030 dengan support 3,680.



Short Term Sell—DFAM

BUY	-
	-
TP	-
	-
SL	-

DFAM, mengalami rejection disekitar resistance area dengan volume yang cukup tinggi dan stochastic mendarat pada area netral. DFAM berpeluang melemah menuju 103.

15 April 2026

MARKET DATA

GLOBAL INDEX VALUATION

Country	Indices	Price	% Day	% YTD	PER 25E (X)	PER 26E (X)	PBV 25E (X)	PBV 26E (X)
Indonesia	JCI	7675.951	2.34	-11.23	18.47	11.96	1.99	0.08
Hongkong	Hangseng	25872.32	0.82	0.94	13.29	11.52	1.36	1.26
China	Shanghai	4026.625	0.95	1.46	16.83	13.92	1.52	1.38
Japan	Nikkei	58556.35	1.17	16.32	22.94	11.52	2.81	2.59
Malaysia	KLCI	1688.12	0.45	0.48	15.91	14.71	1.58	1.47
Korea Selatan	Kospi	6167.85	3.35	46.36	22.51	8.27	1.83	1.67
Singapore	STI	5007.57	0.47	7.78	17.29	15.38	1.60	1.62
Taiwan	TWSE	36296.12	2.37	25.32	28.04	19.03	3.60	3.66
Thailand	SET	1506.84	1.15	19.62	17.15	15.51	1.43	1.46
Vietnam	VN-Index	1775.65	0.95	-0.50	16.41	12.78	2.10	1.68
Filipina	PSEI	6013.1	-0.68	-0.66	9.24	9.20	1.21	1.14

TENDER OFFER

Stock	Shares	%	Offer Start	Offer End	Payment Date
ASLI	2,330,000,000	37.28	5-Mar-26	3-Apr-26	15-Apr-26
OLIV	590,073,314	31.06	13-Mar-26	11-Apr-26	22-Apr-26
AYLS	258,703,236	30.31	13-Mar-26	11-Apr-26	17-Apr-26
MORA	23,646,668,691	10.00	1-Apr-26	10-Apr-26	17-Apr-26
MEJA	1,356,656,942	60.69	18-Mar-26	16-Apr-26	28-Apr-26

DIVIDEND

Stock	Dividend	Cum Date	Ex Date	Recording	Payment
ROTI	80.04	15-Apr-26	16-Apr-26	17-Apr-26	24-Apr-26
BNLI	35.00	15-Apr-26	16-Apr-26	17-Apr-26	7-May-26

GENERAL MEETING

Date	Stock	AGM/EGM	Time
15-Apr-26	NICK	AGM	9:00
15-Apr-26	AALI	AGM	9:00
15-Apr-26	LPPF	EGM	9:30
15-Apr-26	YOII	AGM	10:00
15-Apr-26	ASGR	AGM	14:00

IDX LEADER		IDX LAGGARD		TOP GAINERS		TOP LOSERS		TOP VOLUME	
Ticker	Chg	Ticker	Chg	Ticker	Chg	Ticker	Chg	Ticker	Chg
MORA	25.00%	MSIN	-14.77%	RICY	34.88%	MSIN	-14.77%	BIPI	6.15%
BBCA	2.66%	TLKM	-2.19%	PURI	34.75%	TRUK	-14.69%	ZATA	14.46%
BREN	7.00%	DCII	-1.14%	PPRE	34.65%	DFAM	-13.85%	GOTO	0.00%

Source: Bloomberg, MCS Research

15 April 2026

Research Division

Lionel Priyadi	Fixed Income & Macro Strategist	6221-7995-795	62149
Revo Gilang Firdaus	Equity Analyst	6221-7917-5599	62431
Nanda Puput Rahmawati	Research Analyst	6221-7917-5599	62089

Equity Brokerage Division

Mirna Elok Anggraini	mirna.anggraini@megasekuritas.id	+62 21 7917 5599	62430
Siti Horiani	siti.horiani@megasekuritas.id	+62 21 7917 5599	62177
Dewi Suryani	dewi.suryani@megasekuritas.id	+62 21 7917 5599	62441
Ety Sulistyowati	ety.sulistyowati@megasekuritas.id	+62 21 7917 5599	62159
Syaifathir Muhamad	fathir@megasekuritas.id	+62 21 7917 5599	62179

Fixed Income Sales & Trading

Tel. +62 7917 5559-62 Fax. +62 21 7917 5965

Investment Banking

Tel. +62 21 7917 5599 Fax. +62 21 7919 3900

PT. Mega Capital SekuritasMenara Bank Mega Lt. 2
Jl. Ka P. Tendean. Kav 12-14 A
Jakarta Selatan 12790**DISCLAIMER**

This Document is for information only and for the use of the recipient. It is not to be reproduced or copied or made available to others. Under no circumstances is it to be considered as an offer to sell or solicitation to buy any security. Any recommendation contained in this report May not be suitable for all investors and strictly a personal view and should not be used as a sole judgment for investment. Moreover, although the information contained herein has been obtained from sources believed to be reliable, its accuracy, completeness and reliability cannot be guaranteed. All rights reserved by Mega Capital Sekuritas.